**Matr.nr.: 14df****Engmarken, Roskilde Jorder**

Roskilde Kommune

Region Sjælland

Areal beregnet efter opmåling: 730 m²Kortet er i overensstemmelse med
registreringen i matriklen

Udfærdiget i februar 2020 i anledning af matrikulære ændringer

Målforhold: 1:500
Landinspektør j.nr.: 180514A**Dann Koldkjær**
Landinspektør
Dato: 7. februar 2020

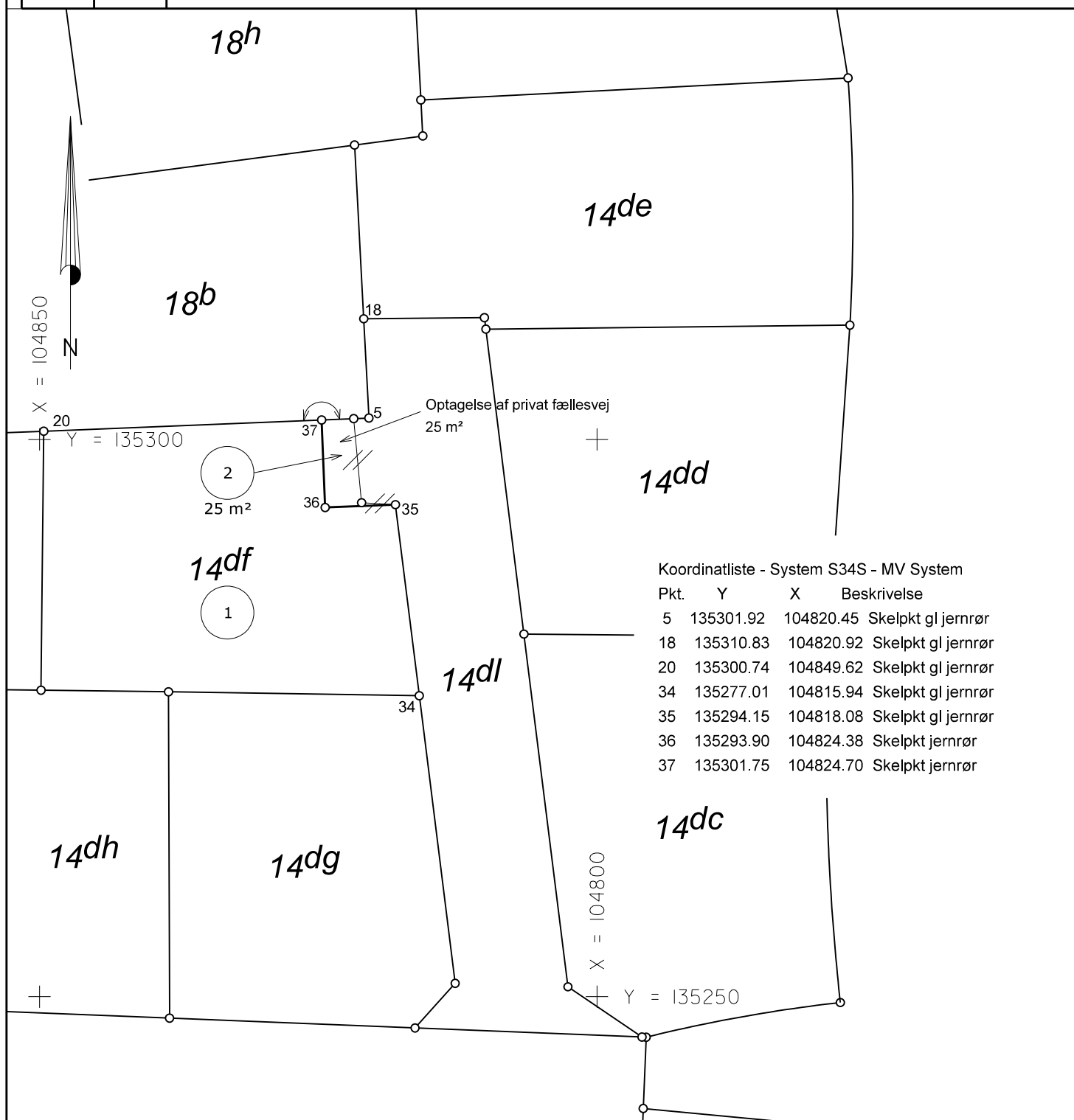

Matr. nr. 14df og 14dl

Ejerlav: Engmarken, Roskilde Jorder

Kommune: Roskilde

Opmålt i: Juni 2019

Målforshold: 1 : 500

Lsp. j. nr.: 180514

Dann Koldkjær
landinspektør

Dato: 12. juni 2019

MOLBAK
Landinspektører A/S

Tlf.: 702 00 883 - Fax: 702 00 884
www.molbak.dk - molbak@molbak.dk

- Ledreborg Allé 130A, 4000 Roskilde
- Greveager 7, 2670 Greve
- Galoche Alle 15, 4600 Køge
- Østerbrogade 125, 1. sal,
2100 København Ø
- Sct. Peders Kirkeplads 9, 1. sal,
4700 Næstved